2016/2017

TALLINNA LINNAMUUSEUM

HARIDUSPROGRAMMID

www.linnamuuseum.ee

HEA ÕPETAJA!

Meie haridusprogrammide vihik tutvustab Tallinna Linnamuuseumi kõiki harusid ja nende haridustööd. Muuseumiperega on aasta jooksul liitunud uusi filiaale, oleme avanud uusi näitusi ja välja töötanud värskeid hariduskavu. Käesolev trükis aitabki paremini orienteeruda meie haridustegevuses, mitmekesistada, toetada ja näitlikustada tunnis käsitletavat materjali ja sisustada tunnivälist tööd.

Tallinna Linnamuuseumi filiaalid ootavad õpilasi lasteaiarühmadest kuni gümnaasiumiklassideni välja. Täpsemat infot, mis vanusele milline kava sobib, leiad programmikirjelduste juures. Mõnda teemat saab vastavalt laste vanusele ka mugandada.

Meie muuseumid pakuvad palju rohkem haridusprogramme ja -tegevusi, kui siia vihikusse mahub. Lisateavet saab iga muuseumi kodulehelt. Sealt leiad kõikide programmide kirjeldused ja kogude põhjal toimuvad tunnid, info mitmesuguste pereürituste, suurürituste, töötubade, muuseumides toimuvate huviringide kohta, sünnipäeva- ja klassilõpuprogramme, tähtpäevade eriprogramme jmt.

- Mõnda programmi saab tellida ka vene või muus võõrkeeles. Pakume eraldi kavu ka eesti keele keelekümblusklassidele.
- Programmikirjelduste juures on näidatud hind ühe osaleja kohta. Rühmaga saab tasuta kaasa tulla üks saatja 7/10 lapse kohta.
- Osa programme on mõeldud või kohandatavad erivajadustega lastele.
- Kõik haridusprogrammid toimuvad ettetellimisel, seega võta julgesti ühendust silma jäänud muuseumiga, et osalemine kokku leppida või saada lisainfot.
- Muuseumitunde korraldame aktiivse tegevusena, millesse on põimitud toredaid mänge ja avastamisrõõmu huvitavas keskkonnas.

Olete oodatud!

TALLINNA LINNAMUUSEUM

Vene 17
www.linnamuuseum.ee/linnamuuseum
www.facebook.com/TallinnaLinnamuuseum

PROGRAMMIDE TELLIMINE:
eesti keeles: haridus@linnamuuseum.ee, tel 615 5184
vene keeles: nadezda.saar@linnamuuseum.ee, tel 615 5183

JAANI SEEK

Väike-Pääsukese 5
www.linnamuuseum.ee/jaaniseek
www.facebook.com/jaaniseek

PROGRAMMIDE TELLIMINE MAIST OKTOOBRINI:
eesti keeles: haridus@linnamuuseum.ee, tel 615 5183
vene keeles: nadezda.saar@linnamuuseum.ee, tel 615 5183

RÄTSEPMEISTRIL KÜLAS

Lasteaed (alates 5. eluaastast), I ja II kooliaste
45–60 min
Alates 3 €
ühe osaleja kohta

Kes on rätsep, kuidas ta töötab ja milliseid vahendeid ta kasutab? Teeme toredaid äraarvamismänge, võrdleme tänapäeva rõivaid 1930. aastate riidemoega ja nuputame õmblemise ja käsitööga seotud mõistatusi. Tunni lõppedes saab iga laps meisterdada omale nööbi-ordeni. Soovi korral saab seda tundi lasteaeda või kooli külla kutsuda!

KUI MA OLEKSIN ELANUD 500 AASTAT TAGASI

II ja III kooliaste
u 60 min
3 €
ühe osaleja kohta

Põnevas programmis tutvustatakse õpilastele läbi kaasavate tegevuste keskaegset Tallinna ja selle elanikke. Õpilased saavad uued nimed ja ametid ning keskaegsete rõivaste koopiates etendatakse toonaste linnategelaste rolle. Vastuse saavad küsimused, millega tegeldi gildides ja tsunftides ning kes oli mündrik ja millega tegeles timukas.

KESKAEGNE LINN JA LINNAELU

III kooliaste Gümnaasium
u 90 min
3 €
ühe osaleja kohta

Keskaegses kaupmeheelamus asuvas muuseumis saavad õpilased teadmisi keskaja linnade olustikust ning argielust. Teada saab keskaegse olme, linnade valitsemise, tsunftide ja gildide ning käsitöö ja kaubanduse kohta. Õpilased saavad proovida keskaegsete riiete koopiaid, lahendada viktoriini vahatahvlitel ja kasutada erinevates tegevustes kõiki oma meeli.

OLE ISE ARHEOLOOG!

Lasteaed (alates 5. eluaastast), I ja II kooliaste
u 60 min
3 €
ühe osaleja kohta

Ülipõnev programm, kus saab teada, mis on arheoloogia, kes on arheoloog ja millega ta tegeleb. Lapsed saavad ise proovida arheoloogi ametit, tunni käigus toimuvad väljakaevamised. Samuti saab lahendada põnevaid äraarvamisülesandeid. Programm lõppeb väikese käelise tegevusega!

ELEVANDITÄID JA MUUMIAESSENTS

Lasteaed (alates 5. eluaastast), I ja II kooliaste
u 45 min
4 €
ühe osaleja kohta

Inimeste vastastikune abistamine on sama vana kui inimkond. Kõige vanem Tallinnas tegutsenud hoolekandeasutus on Püha Johannese seek, mis asutati 1237. aastal. Juba 14. sajandil võeti sinna ka vaeseid ja põduraid, keda seal raviti ja abistati. Keskajal kasutati ravimiseks teinekord päris kummalisi ja põnevaid ravimeid. Tunni jooksul saavadki lapsed teada, mis ravimid täpsemalt olid elevanditäid ja muumiaessents ning milleks neid kasutati. Samuti kuuleb teistest põnevatest ravivõtetest. Tunni jooksul valmistavad lapsed ise ka oma ravimikotikese, millest saab kodus mõnusa tee keeta.

FOTOMUUSEUM

Raekoja tn 4/6
www.linnamuuseum.ee/fotomuuseum
www.facebook.com/fotomuuseum

PROGRAMMIDE TELLIMINE:
eesti keeles: fotomuuseum@linnamuuseum.ee, tel 644 8767

II ja III kooliaste

u 60 min

3 €
ühe osaleja kohta

KAHERATTALISED EESTIMAA TEEDEL

Vaatame näitust „Kaherattalised Eestimaa teedel" ja räägime jalgrataste ja mootorrataste ajaloost. Tutvume jalgratta ja mootorratta konstruktsiooni põhiosadega. Saab ise joonistada kas jalgratta või mootorratta ning lasta ennast sellega koos pildistada.
Tunni lõpetab viktoriin.

III kooliaste
Gümnaasium

u 60 min

4 €
ühe osaleja kohta

JALUTUSKÄIK VANADEL POSTKAARTIDEL

Tutvume Tallinna ajalooga vaadates vanu fotopostkaarte. Jalutame vanalinnas ja otsime üles vanadele postkaartidele jäädvustatud kohad. Saab ise üles pildistada samad vaated, kasutades ka vanu postkaarte. Tund lõppeb Fotomuuseumis, kus arutletakse tehtud piltide üle.

II ja III kooliaste
Gümnaasium

u 60 min

4 €
ühe osaleja kohta

*CAMERA OBSCURA*st IPHONE'ini

Tutvume vanade kaamerate eksposit-siooniga ja saame teada huvitavaid fakte fotoajaloost. Vaatame, kuidas töötab Eesti kõige suurem kaamera. Võtame lahti ühe vana kaamera ja uurime, millistest põhilistest osadest koosneb fotokaamera. Tund lõppeb viktoriiniga.

NEITSITORNI MUUSEUMKOHVIK

Lossi plats 11/Lühike jalg 9A
www.linnamuuseum.ee/neitsitorn
www.facebook.com/neitsitorn

PROGRAMMIDE TELLIMINE:
neitsitorn@linnamuuseum.ee, tel 601 2751, 601 2605

KUIDAS SÖÖDI-JOODI VANAS TALLINNAS

Pakume ajaloolisi maitseränna kuid, tutvustades linna mineviku nelja ajastut läbi oma aja toidukultuuri. Elamuslikes haridusprogrammides, kus sõnas, pildis ja muusikas iseloomustatakse eri ajastuid läbi toidukultuuri, saab ka maitsta ajalooliste retseptide alusel tehtud suupisteid.

Pakume nelja programmi: keskaegse hansalinna,
tsaariaja,
kuldsete 1930ndate
ja nõuka-aja 1980ndate Tallinna toidukultuuri.

III kooliaste
Gümnaasium

u 45 min

7 €
ühe osaleja kohta

Teisipäevast
reedeni
kell 10–17

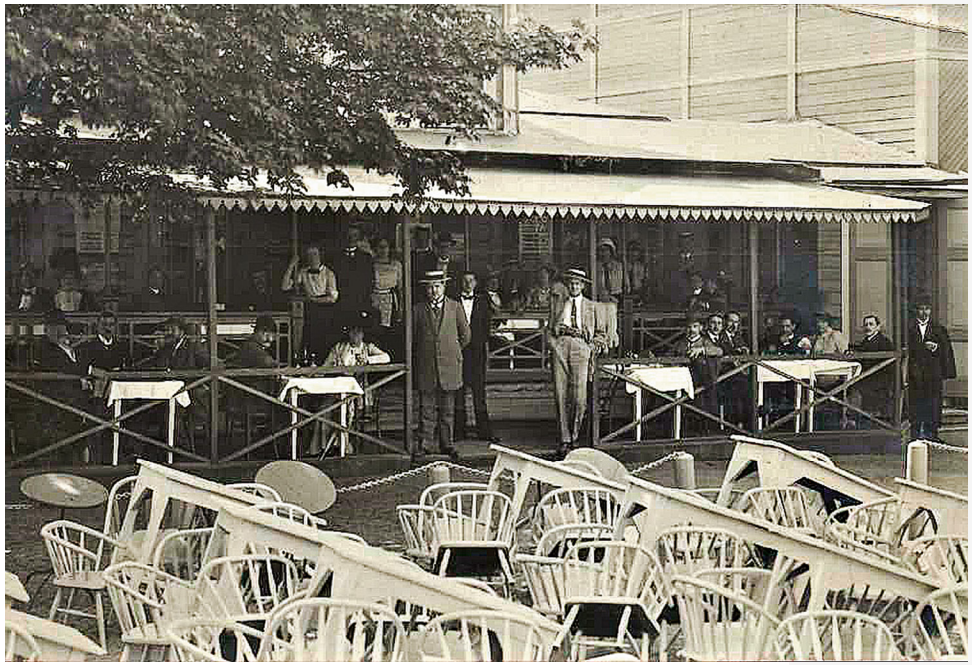

TALLINNA LINNAMUUSEUM

MUUSEUM KIEK IN DE KÖK BASTIONIKÄIGUD

MUUSEUM KIEK IN DE KÖK JA BASTIONIKÄIGUD

Komandandi tee 2
www.linnamuuseum.ee/kok
www.facebook.com/kiekindekok

PROGRAMMIDE TELLIMINE
eesti keeles: aet.laast@linnamuuseum.ee, tel 645 9626
vene keeles: julia.voinova@linnamuuseum.ee, tel 645 9626

JALUTUSKÄIK TORNIS

II ja III kooliaste Gümnaasium

u 60 min, 90 min koos otsimismänguga

3 €
ühe osaleja kohta

Räägime Tallinna eelloost, linna kindlustamisest, kuritööst ja karistustest, laastavatest sõdadest, taudidest ja näljahädadest. Tutvume relvadega, mida Tallinna kaitsmisel kasutati ja saame teada, kuidas laeti vana suurtükki. Saab ise järgi proovida, kumb on raskem, kas 300-aastased rootsi ja vene musketid või tänapäeva sõduri kuulivest. Tunni lõpetab otsimismäng tornis või viktoriin.

KURITÖÖ JA KARISTUS

II ja III kooliaste Gümnaasium

u 60 min

3 €
ühe osaleja kohta

Muuseumitund tutvustab kohtumõistmise ja karistamise põhimõtteid vanas Tallinnas, kus kehtis Lüübeki õigus. Arutleme omaaegsete karistamisviiside üle muuseumi karistusvahendite ekspositsiooni näitel. Räägime süü ja lunastuse tähendusest keskaegse inimese maailmapildis. Saame teada, milline oli timuka roll ja kus asusid Tallinna tähtsamad vangitornid. Tunni lõpetab valikvastustega viktoriin.

KINDEL LINN JA VARJUPAIK

II ja III kooliaste Gümnaasium

u 90 min

3.50 €
ühe osaleja kohta

Muuseumitund ühendab nii Kiek in de Köki suurtükitorni kui bastionikäikude külastuse. Linnakindlustuste ehitamise erinevaid etappe vaadeldes tekitame seoseid relvastuse arengulooga. Keskaegsete linnamüüritornide ja väravakomplekside vertikaalkaitse vahetavad välja horisontaalkaitse süsteemid bastionide näol. Olles läbinud varasema arengu suurtükitornis, saame bastionikäikudesse sisenedes tutvuda ka tingimustega, milles põhjasõjaaegne Rootsi garnisoni sõdur oma tööd pidi tegema.

RAIDKIVIMUUSEUM

TALLINNA LINNAMUUSEUM
RAIDKIVIMUUSEUM

Komandandi tee 2
www.linnamuuseum.ee/kok/raidkivimuuseum

PROGRAMMIDE TELLIMINE:
aet.laast@linnamuuseum.ee, tel 645 9626

KIVIKUNINGA KAMBRIS

I ja II kooliaste

90 min

3.50 €
ühe osaleja kohta

Raidkivimuuseumi salakäikudes otsimismängu mängides saame teada, mis oli nii tähtis sajanditetagustele inimesele, et seda pidi kivisse raiuma. Iga laps saab tunni lõpus meisterdada ka endale miniatuurse etikukivi.

KIVI KIRJAD

III kooliaste Gümnaasium

90 min

3.50 €
ühe osaleja kohta

Haridusprogrammis käsitleme raidkivikunsti arengut Eestis, selle erinevaid vorme sakraalses ja profaanses arhitektuuris. Programm sisaldab rühmatööd ülesannete lahendamisega. Tunni jooksul õpime eristama gooti ja barokkmotiive raidkividel ning mõistatama kristlike sümbolite tähendusi. Räägime, mismoodi paekivi just parim materjal raiumiseks oli ning kuidas Eestis nii väärtuslikud maardlad asusid, et seda siit Euroopassegi välja vedada sai.
Haridusprogrammis on lõimitud ajaloo, kunstiõpetuse, bioloogia ja geograafia ainekava.

KALAMAJA LASTEMUUSEUM MIIAMILLA

Kotzebue 16
www.linnamuuseum.ee/lastemuuseum
www.facebook.com/lastemuuseum

PROGRAMMIDE TELLIMINE
laste@linnamuuseum.ee tel 641 3491, 5309 9772

KADRIORU LASTEMUUSEUM MIIAMILLA

L. Koidula 21C
www.linnamuuseum.ee/miiamilla
www.facebook.com/miiamilla

PROGRAMMIDE TELLIMINE
eesti ja vene keeles: mm@linnamuuseum.ee, tel 601 7057

KENAD KOMBED

lasteaed I ja II kooliaste | *kuni 90 min* | *2 € ühe osaleja kohta*

Muuseumitund viisakast käitumisest läbi aegade – saame teada, kuidas on ajas muutunud tervitamine, kuidas on kombed seotud riietusega. Proovime erinevaid peakatteid ja mängime rollimänge. Tunni lõpus valmistame kas sünnipäevakaardi-kutse või kahenäolise märgi (rõõmus nägu/kurb nägu), kuhu ümber õpime siduma tavalist sõlme ja lipsu.

LIIKUVAD JA TRIKIGA MÄNGUASJAD

I ja II kooliaste | *60–90 min* | *2 € („liikuvad pildid") või 3 € (hampelmann) ühe osaleja kohta*

Milliseid liikuvaid, üleskeeratavaid ja trikiga mänguasju võib leida muuseumist? Vurrid, „Jaakobi redel", jo-jo, 100 aastat vana üleskeeratav sõjalaev, üleskeeratavad autod, lennukid – need on väike osa põnevatest asjadest. Otsimismängu käigus saame teada, kes leiutas juba 500 aastat tagasi elusuuruse üleskeeratava lõvi ja kust maalt on pärit sõna „hampelmann". Tunni lõpus meisterdame kas „liikuvaid pilte" või hampelmanni.

MÄNGULINE RINGKÄIK KOOS TÖÖTOAGA

Lasteaed I kooliaste | *60–90 min (olenevalt valitud töötoast)* | *2 € või 3 € ühe osaleja kohta, sõltub valitud töötoast*

Mida peetakse vanimaks mänguasjaks maailmas, milline on lastemuuseumi vanim lelu? Saame teada, millega mängisid praeguste laste vanemad, vanavanemad, vanavanavanemad. Portselannukud, tinasõdurid, üleskeeratavad autod ja lennukid, männikoorest paadid, vahtkummist loomad – ja palju muud huvitavat võib leida muuseumist. Mõningaid näiteid saab ka oma käega katsuda! Ringkäik on kohandatav erinevas vanuses lastegruppidele.

SÕBRAD MÄNGUASJAD

3–7 a | *50 min* | *3 € ühe osaleja kohta*

Mõtleme üheskoos sellele, kuidas saame olla heatahtlikud ja abivalmid sõbrad oma mänguasjadele. Mänguasjad on alati truud seltsilised siis, kui sul on igav, kui oled rõõmus või hoopis kurb, kui sul on mure või näiteks mõni saladus rääkida. Õpime seda, kuidas mänguasju hoida, et nad mänguhoos katki ei läheks või ära ei kaoks ning proovime olla ka neile võrdväärselt toetavad ja head sõbrad. Lõpetuseks meisterdab iga laps naljanina, millega oma armsale lemmiklelule rõõmu valmistada.

SÜDAMEGA SÕBRAKS

7–11 a | *u 60 min* | *3 € ühe osaleja kohta*

Muuseumitunnis räägime südamest sümboli või märgina ning südamest, mis meie sees tuksub. Vaatame, kust on alguse saanud südame kui sümboli kasutamine ning milliste erinevate tegevuste läbi saame enda sees olevale südamele head sõbrad olla ja seda hoida. Mõtleme, kas südamele võiks hästi mõjuda see, kui teed sporti ja liigud palju, toitud tervislikult, puhkad piisavalt, kui oled sõbralik, naerusuine ja heatujuline.

KODUDELE KÜLLA

7–11 a | *u 60 min* | *3 € ühe osaleja kohta*

Selles tunnis räägime aardest, mille tähendus on igaühe jaoks isesugune. Räägime kodust ja mõtleme sellele, mida võiks tähendada väljend „kodu kui aare", miks on kodu tähtis ja kallis paik ning mis peab meie kodus kindlasti olemas olema. Uurime ka erinevate rahvuste kodusid, mis on loodud vastavalt sellele, millises keskkonnas elatakse ning milline on inimeste igapäevane elu-olu. Mõtleme veel, kes peale inimeste erisuguseid kodusid ehitavad, ning tunni lõpus on lastel võimalus olla ise väikesed arhitektid ning luua erinevatest materjalidest fantaasiamakett.

ANTON HANSEN TAMMSAARE MUUSEUM

L. Koidula 12A
www.linnamuuseum.ee/tammsaare
www.facebook.com/muuseumtammsaare
PROGRAMMIDE TELLIMINE:
tammsaare@linnamuuseum.ee, tel 601 3232

POISS JA LIBLIK

Algklassid
60–90 min
2 €
ühe osaleja kohta

Ringkäik Tammsaare korteris. Kuulame miniatuuri „Poiss ja liblik". Arutleme tähelepanu ja hoolivuse teemadel. Iga laps meisterdab lille, mille kroonlehtedele märgib üles inimesed, asjad ja muu, mis talle kallid on. Lilled saavad endale külge ka magneti, mis võimaldab nad kinnitada näiteks külmkapile, et kallid asjad ei ununeks. Programm ühendab ilukirjanduse ja väärtushinnangute arengu.

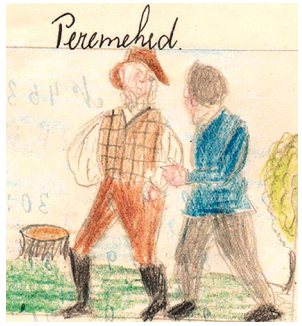

KÕRBOJA PEREMEES

Põhikool
60–90 min
2 €
ühe osaleja kohta

Ringkäik Tammsaare korteris. Seejärel tutvume teose saamisloo ja tähendustasanditega ning püüame tegelastele ning teose sügavamale sisule ligi pääseda. Õpilased saavad teha testi, mille küsimustele vastates saavad nad teada, millisele tegelaskujule nad ise kõige rohkem sarnanevad. Soovi korral saab vaadata katkendit filmist „Kõrboja peremees".

TÕDE JA ÕIGUS LAVAL

Gümnaasium
60–90 min
2 €
ühe osaleja kohta

„Tõe ja õiguse" aastal tähistame romaani I osa ilmumise 90. aastapäeva uue haridusprogrammiga. Ringkäik kirjaniku korteris. Tutvume lähemalt kirjaniku loomingu toomisega Eesti teatrilavadele. Lähemalt töötleme ja kanname üksteisele ette „Tõe ja õiguse" I osa Tammsaare-aegse etenduse stseeni ning tänapäevase käsitluse stseeni. Selle järel toimub analüüs ning võrdlus, millised muudatused on rõhuasetustes vahepealsel ajal toimunud.

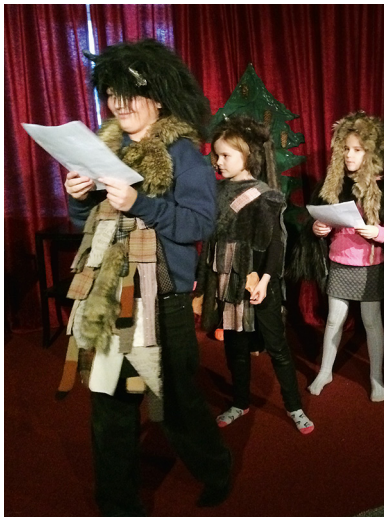

EDUARD VILDE MUUSEUM

Roheline aas 3
www.linnamuuseum.ee/vilde
www.facebook.com/vildemuuseum
PROGRAMMIDE TELLIMINE:
vilde@linnamuuseum.ee, tel 601 3181

MINU ESIMESED TRIIBULISED

I ja II kooliaste
90 min
2 €
ühe osaleja kohta

Eduard Vilde ainus lastejutt „Minu esimesed triibulised" ilmus küll juba üle 100 aasta tagasi, kuid loos kõlavad mõtted ja mured on aktuaalsed ka tänapäeval. Näiteks, kas kõik inimesed on võrdsed. Kuidas võiks Eedi ja Villi lugu lõppeda tänasel päeval? Tunnis arutlemegi rollimängude abil võrdsuse, õigluse ja märkamise teemadel ning viime läbi ühe loomingulise sotsiaalkampaania.

TOSSUTÄKUGA PARIISI

II ja III kooliaste
60 min, meisterdusega 90 min
2 €
ühe osaleja kohta

Selles tunnis tutvume lähemalt Rännu-Vildega. Kes ta oli? Võtame ka ise ette ühe reisi (aja)kirjanik Vildega 1900. a Pariisi maailmanäitusele. Teel läbime mitmeid jaamu, kus uurime katsete abil, mil moel on reisimine ja elu vahepeal muutunud. Lisaks saame piiluda ka Reisi-Vilde kohvrisse. Soovi korral on tunni lõpus võimalik meisterdada ka endale reisikohver.

MÄEKÜLA PIIMANAINE?!

Gümnaasium
90 min
2 €
ühe osaleja kohta

Seda Vilde romaani on läbi aegade tõlgendatud väga erinevalt. Kui seni on peetud teose keskseks tegelaseks Tõnu Prillupit, siis kaasaegne retseptsioon tõlgendab teost pigem Mari vaatepunktist. Kas Mari oli siis ikkagi kaup või mitte? Arutelu vaheldub grupiülesannetega ning spetsiaalselt antud tunniks valminud õppevideo vaatamisega, mis pakub teosele mitmeid uudseid tõlgendamisviise.

PEETER I MAJAMUUSEUM

Mäekalda 2
www.linnamuuseum.ee/peetrimaja
www.facebook.com/peetrimaja

PROGRAMMIDE TELLIMINE:
eesti ja vene keeles: peetri@linnamuuseum.ee
tel 601 3123

VANADE MEISTRITE PORTREED

Eelkool
Algkool

60–75 min

3 €
ühe osaleja kohta

Mis on portree, mis on parsuuna? Miks kunstnikud kujutasid valitsejaid ning kuidas seda tehti sajandeid tagasi? Milliseid lugusid võivad pajatada erinevate ajastute valitsejaportreed ja milles seisneb kunstniku-portretisti meisterlikkus? Muuseumitunni jooksul sooritavad osalised imelise rännaku vanade portreede maailma, tutvuvad värvide sümboolikaga ning teadmiste kinnistamiseks lõpetame töötoaga.

PEETRI MAJA LUGU

Eelkool
Algkool
Põhikool

60–75 min

3 €
ühe osaleja kohta

Programmi raames tutvume 17. sajandi lõpust pärineva mõisa ajalooga ning saame teada, miks seda väikest hoonet kutsutakse „Peetri vanaks paleeks". 300 aasta vanused esemed, mis paiknevad muuseumis, jutustavad nii mõndagi huvitavat Peetrist ja Katariinast. Tunni lõpetame töötoaga.

PEETER I JA TALLINN

Põhikool
Gümnaasium

60–75 min

3 €
ühe osaleja kohta

Muuseumitunnis tutvutakse Peeter I isiku ja Põhjasõja sündmustega Eesti alal. Läbi uurimisülesannete, mille lahendamiseks kasutatakse muuseumis leiduvaid esemeid ja teisi teabeallikaid, saavad õpilased selgema pildi nii Põhjasõjast kui ka 18. sajandi aadli elust.

TALLINNA VENE MUUSEUM

Pikk 29A
www.linnamuuseum.ee/vemu
www.facebook.com/venemuuseum

PROGRAMMIDE TELLIMINE:
eesti ja vene keeles: julia.kornejeva@linnamuuseum.ee
tel 5305 2151

ELU NAGU TURG

Lasteaed
Algkool

60 min

3 €
ühe osaleja kohta

Programmi raames tutvume Revalis asunud erinevate turgude saamislooga. Saame teada, kus ja millega kaubeldi 19. sajandi Revalis ning millised maksevahendid olid kasutuses impeeriumiaegses Eestimaa kubermangu pealinnas. Teeme avastusi nii koos kui ka eraldi, nii et kõik saavad käe külge panna. Julgemad saavad panna proovile enda võimed, kehastudes ümber Revali kaupmeheks.

VENE KULTUURI RADADEL

Põhikool
Gümnaasium

60–90 min

3 €
ühe osaleja kohta

Kaugetest aegades peale on eesti ja vene linnakultuuri üheks puutepunktiks olnud Reval. Meie vanalinn hoiab hoolikalt mitmesaja aasta vanust kultuuripärandit. Muuseumiprogramm viib meid rännakule – nii ajas kui ruumis – mööda Revali tänavaid, tutvustades vene kogukonna saamislugu 13. sajandist kuni 20. sajandi alguseni.

JOOGEM TEED!

Algkool

60 min

3 €
ühe osaleja kohta

Tee, mida algselt peeti nii imeravimiks kui nõiarohuks, on alates 19. sajandi keskpaigast kujunenud üheks populaarseimaks joogiks maailmas. Muuseumitunnis kogeme, kuidas Revali elanikud avastasid enda jaoks „imejoogi" võlud, tehes üheskoos läbi 19. sajandi teejoomise rituaalid. Vaatleme lähemalt ka samovari, mis oli põlvest põlve pärandatav hinnaline ese ning sageli ka jõukuse näitaja. Tunni lõpetame lustaka ja kaasahaarava viktoriiniga.

TALLINNA LINNAMUUSEUM

Vene 17

KALAMAJA LASTEMUUSEUM MIIAMILLA

Kotzebue 16

JAANI SEEK

Väike-Pääsukese 5

KADRIORU LASTEMUUSEUM MIIAMILLA

L. Koidula 21C

FOTOMUUSEUM

Raekoja tn 4/6

ANTON HANSEN TAMMSAARE MUUSEUM

L. Koidula 12A

MUUSEUM KIEK IN DE KÖK JA BASTIONIKÄIGUD

Komandandi tee 2

EDUARD VILDE MUUSEUM

Roheline aas 3

NEITSITORNI MUUSEUMKOHVIK

Lossi plats 11/
Lühike jalg 9A

PEETER I MAJAMUUSEUM

Mäekalda 2

RAIDKIVIMUUSEUM

Komandandi tee 2

TALLINNA VENE MUUSEUM

Pikk 29A

Veel haridusprogramme: www.linnamuuseum.ee